

Agenzia del Territorio
CATASTO FABBRICATI
Ufficio Provinciale di
Brescia

ELABORATO PLANIMETRICO	
Compilato da: Pozzali Stefano	
Iscritto all'albo: Geometri	
Prov. Brescia	N. 05050

Comune di Puegnago Sul Garda	Protocollo n. BS0068087 del 29/03/2013
Sezione: RAF Foglio: 4 Particella: 1470	Tipo Mappale n. del

Dimostrazione grafica dei subalterni Scala 1 : 500

PIANO TERRA

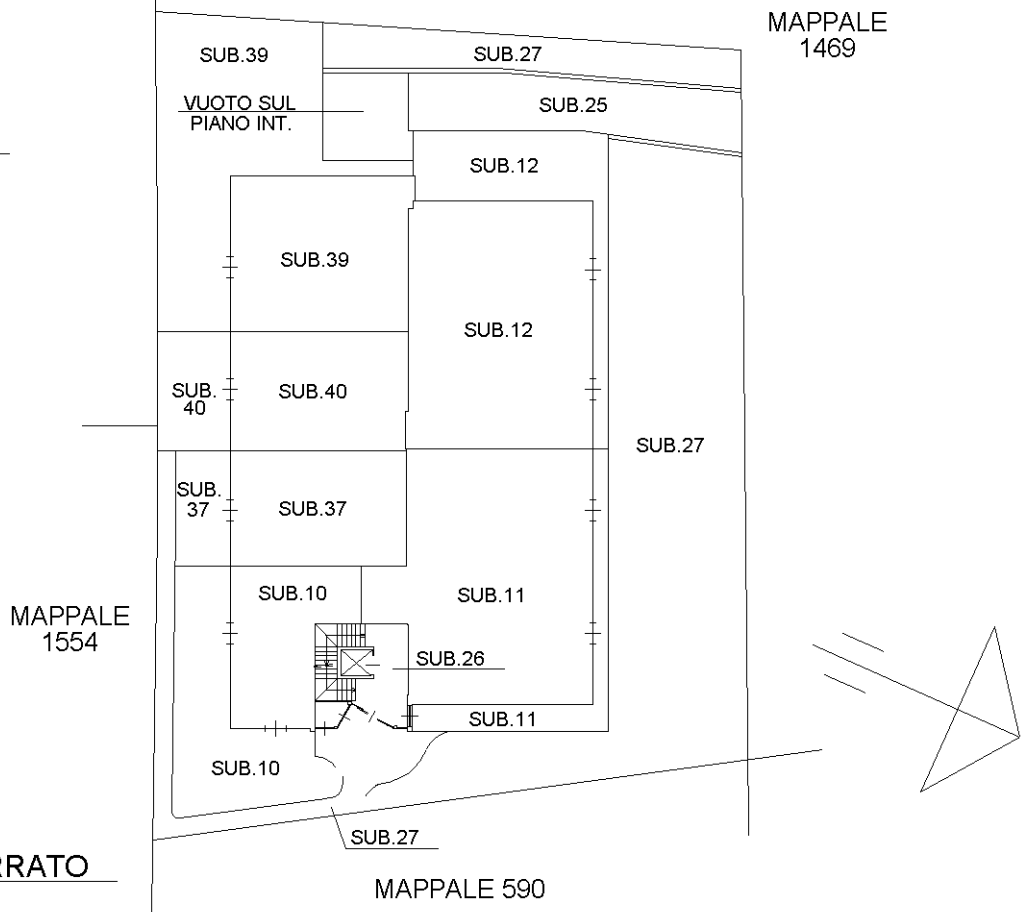

PIANO INTERRATO

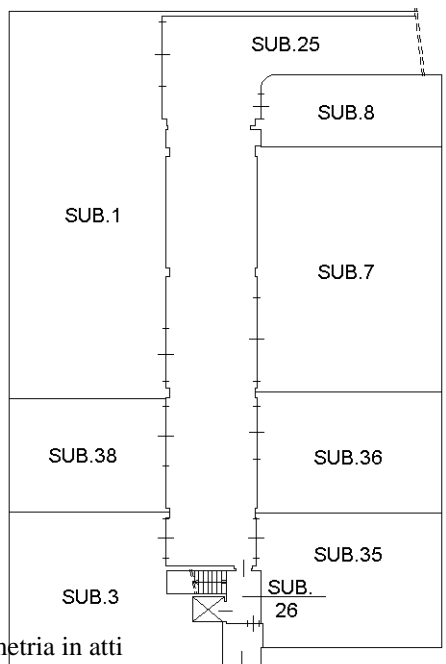

PIANO PRIMO

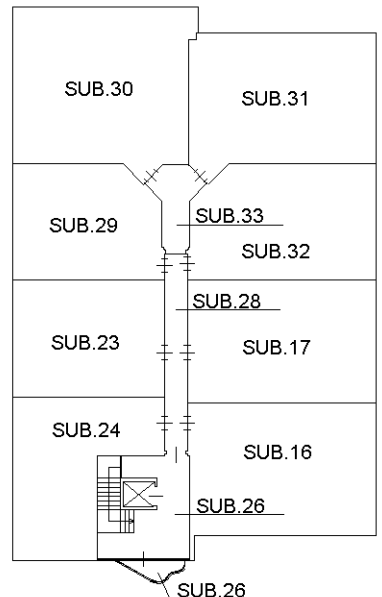

Ultima planimetria in atti

Catasto dei Fabbricati - Situazione al 16/09/2019 - Comune di PUEGNAGO DEL GARDA (H086) - < Sez.Urb.: RAF - Foglio: 4 - Particella: 1470 - Elaborato planimetrico >

**Agenzia del Territorio
CATASTO FABBRICATI
Ufficio Provinciale di
Brescia**

Dichiarazione protocollo n. BS0506009 del 26/11/2007

Planimetria di u.i.u. in Comune di Puegnago Sul Garda

Localita' Caselle

civ.

Identificativi Catastali:

Sezione: RAF

Foglio: 4

Particella: 1470

Subalterno: 32

Compilata da:

Pozzali Stefano

Iscritto all'albo:

Geometri

Prov. Brescia

N. 5050

Scheda n. 1

Scala 1:200

PIANO PRIMO

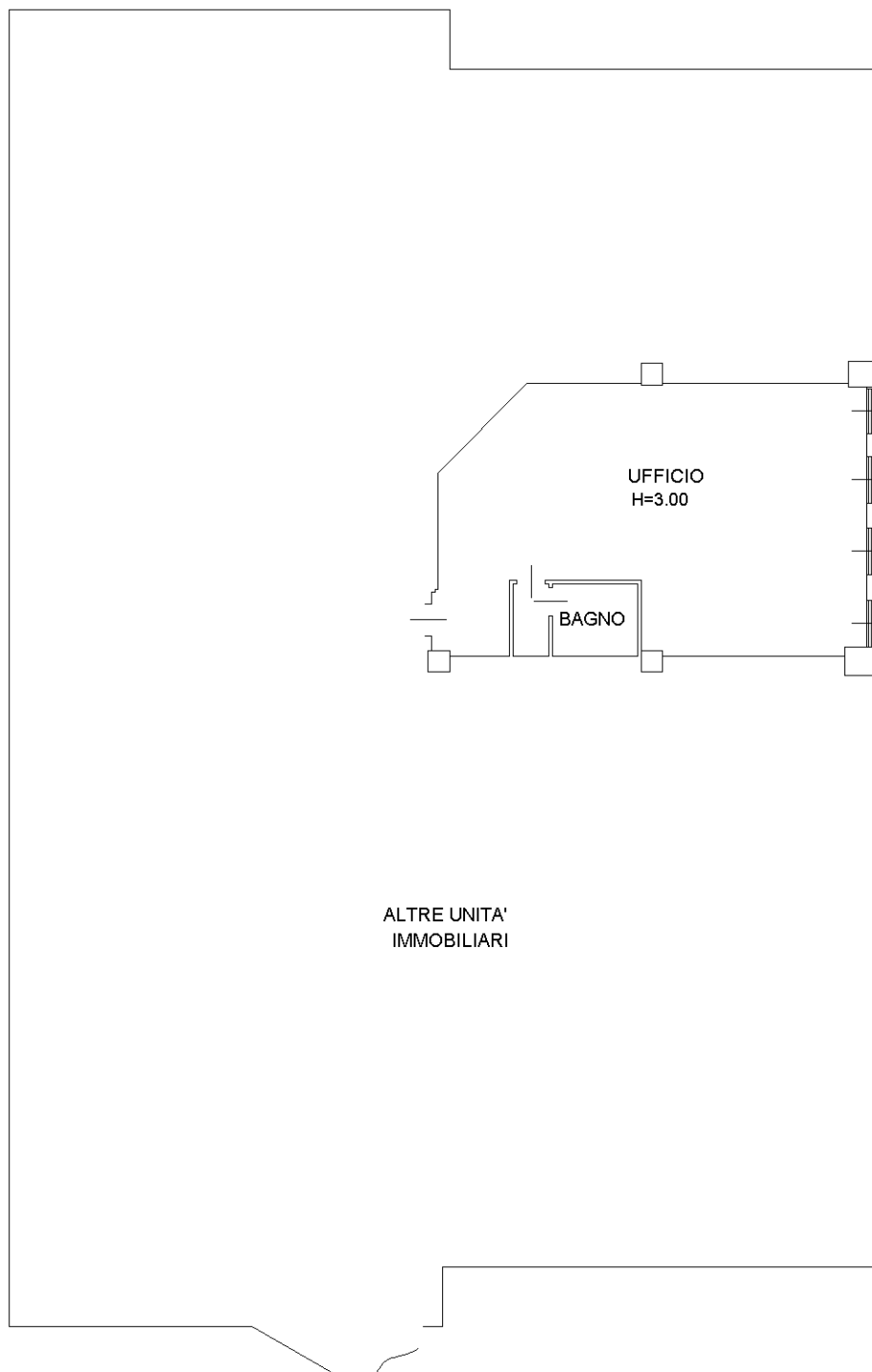

Catasto dei Fabbricati - Situazione al 16/09/2019 - Comune di PUEGNAGO DEL GARDA (H086) - < Sez.Urb.: RAF - Foglio: 4 - Particella: 1470 - Subalterno: 32 >
LOCALITA' CASELLE piano: 1;

Ultima planimetria in atti